Melsen
IMMOBILIERE

Appartement

67.17m² 1 Chambre(s)
Mondorf-Les-Bains

595 000€

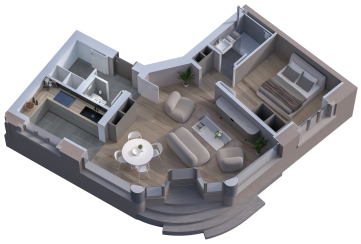

DESCRIPTION DU BIEN

La Résidence « Saint-Jean » se situe à Mondorf au n°8, Place Bernard Weber. Cette résidence contemporaine offre une fusion harmonieuse entre une partie existante et une extension moderne. L'architecture contemporaine se marie parfaitement avec le charme et le caractère de la partie existante, créant ainsi une résidence unique et séduisante. Description de l'appartement : L'appartement N°04 offrant une surface habitable d'environ 67,17 m2 est situé au 2ième étage. Il dispose d'une chambre à coucher. Cet appartement d'environ 67m² propose une espace de vie fonctionnel et confortable. Une fois passé le hall d'entrée, vous serez accueilli dans un salon lumineux et convivial, avec une cuisine ouverte attenante.Grâce à son ouverture sur le salon, vous pourrez profiter d'une atmosphère conviviale tout en cuisinant et en recevant vos invités.L'appartement comprend un chambre spacieuse et confortable, conçue pour vous offrir une intimité et un repos optimal.Une salle de bain attenante est ég...

CARACTÉRISTIQUES

Nombre de pièces : -
Nb. de chambre(s) : 1
Surface : 67.17m²
Nb. de sdb : -
Cuisine équipée : Non

Melsen Immobilière

8, Rue Du Pont L-7245
+352 44 83 73-1
info@melsen-immo.lu
https://www.melsen-immo.lu/detail-835

PASSEPORT ÉNERGÉTIQUE

Classe de performance énergétique

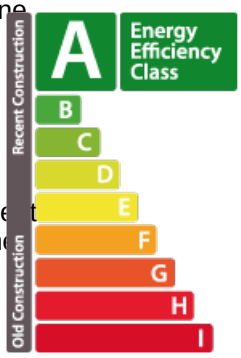

Classe d'émissions de CO2